

*Situation existante*

**Panoramique représentant la vue existante**

**Parc éolien existant de Tournai  
 Antoing Brunehaut**

*Situation projetée*

**Eolienne en projet**

Eolienne en projet  
 non visible

**Parc éolien existant  
 de Tournai  
 Antoing Brunehaut**

**Parc existant de Tournai An-  
 toing Brunehaut extension**

Parc existant  
 non visible

**Photomontage dans lequel est inséré :**

**Les éoliennes en projet (trait bleu) : le modèle utilisé est le modèle Enercon E138, avec un mât de 130 m et un rotor de 138 m de diamètre, pour une hauteur totale de 200 m**

**Les éoliennes existantes du parc de Tournai Antoing Brunehaut (trait vert) : le modèle utilisé est l'Enercon E82, avec un mât de 108 m et un rotor de 82 m de diamètre, pour une hauteur totale de 150 m**

**Les éoliennes autorisées du parc Tournai Antoing Brunehaut extension (trait rouge) : Le modèle utilisé est l'Enercon E82, avec un mât de 108 m et un rotor de 82 m, pour une hauteur totale de 150 m**

**Photomontage : 1**

Données techniques de la prise de vue

Position Lambert Belge 72 : X = ... | Y = ... Altitude = ... m

Angle de visée : ...°

Largeur du champ de vision : ...°

Distance à l'éolienne la plus proche : ... m

Contexte de la prise de vue

Perception du projet depuis : ...

**Caractéristique du photomontage**

Qualification de l'impact visuel des éoliennes

Hauteur perçue et occupation visuelle verticale théorique de la plus proche : ... cm / ... %

Qualification de l'impact potentiel : ...

Qualification de l'impact réel du photomontage : ...

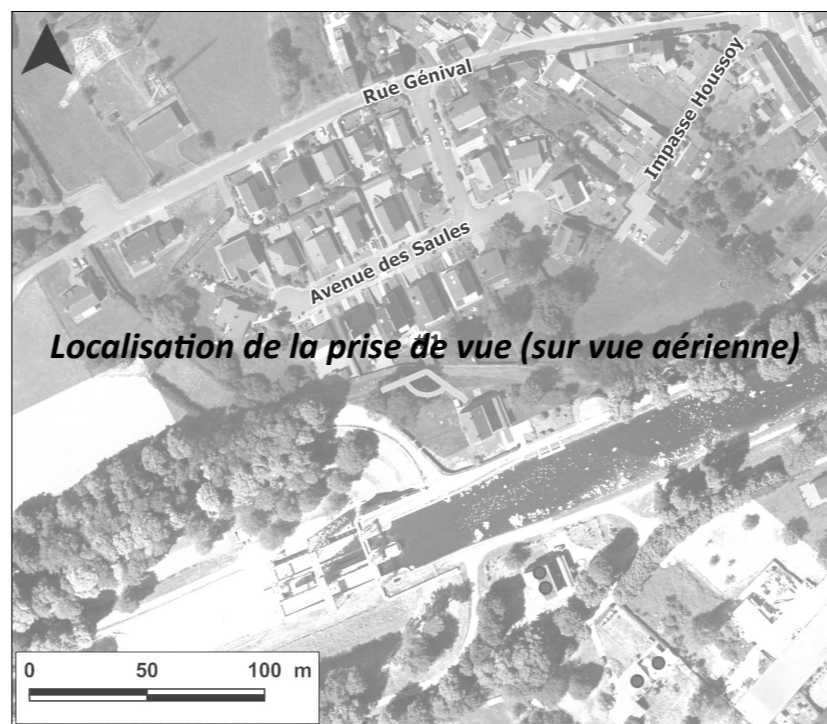

**Situation existante**



**Situation projetée**



**Photomontage #1 : Au lieu dit "Billemont", rue du Trou de Billemont à Antoing**

Perception du projet depuis : Patrimoine (M)

Données techniques de la prise de vue

Position Lambert Belge 72 : X = 85.819 | Y = 140.415 Altitude = 52 m

Angle de visée : 220°

Largeur du champ de vision : 120°

Distance à l'éolienne la plus proche : 4.145 m

Qualification de l'impact visuel des éoliennes

Hauteur perçue et occupation visuelle verticale théorique de la plus proche : 4 cm / 10 %

Taux d'occupation visuelle horizontale théorique : 12 %

Qualification de l'impact potentiel sur base des occupations visuelles théoriques : Faible

Qualification de l'impact réel du photomontage : Visible



**Situation existante**



**Situation projetée**



**Photomontage #2 : En bordure Sud de la zone d'habitat d'Antoing, au niveau de la rue Verte herbe n°1 à Antoing**

Perception du projet depuis : Lieu de vie, Patrimoine (S)

Données techniques de la prise de vue

Position Lambert Belge 72 : X = 84.754 | Y = 139.453 Altitude = 37 m

Angle de visée : 206°

Largeur du champ de vision : 120°

Distance à l'éolienne la plus proche : 2.879 m

Qualification de l'impact visuel des éoliennes

Hauteur perçue et occupation visuelle verticale théorique de la plus proche : 5 cm / 15 %

Taux d'occupation visuelle horizontale théorique : 5 %

Qualification de l'impact potentiel sur base des occupations visuelles théoriques : Moyen

Qualification de l'impact réel du photomontage : Visible

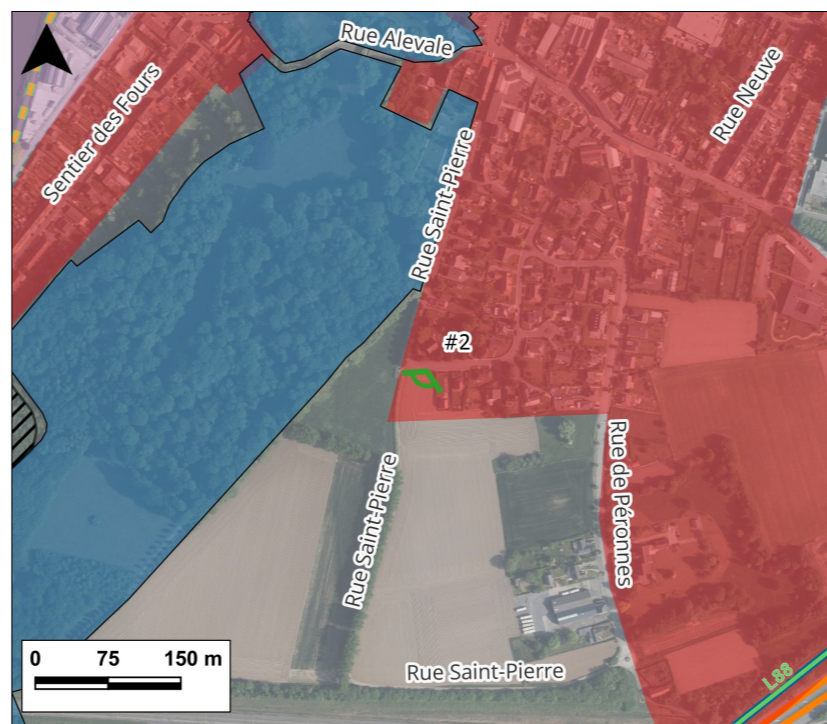

**Situation existante**



**Situation projetée**



3 4 2 1

Parc éolien existant de Tournai  
 Antoing Brunehaut extension  
 Parc éolien existant de Tournai  
 Antoing Brunehaut

**Photomontage #3 : Zone d'habitat de Bourgeon, au niveau de la rue du Ronquoy n°31 à Antoing**

Perception du projet depuis : Lieu de vie

Données techniques de la prise de vue

Position Lambert Belge 72 : X = 86.786 | Y = 139.340 Altitude = 41 m

Angle de visée : 235°

Largeur du champ de vision : 120°

Distance à l'éolienne la plus proche : 3.814 m

Qualification de l'impact visuel des éoliennes

Hauteur perçue et occupation visuelle verticale théorique de la plus proche : 4 cm / 11 %

Taux d'occupation visuelle horizontale théorique : 5 %

Qualification de l'impact potentiel sur base des occupations visuelles théoriques : Faible

Qualification de l'impact réel du photomontage : Non visible

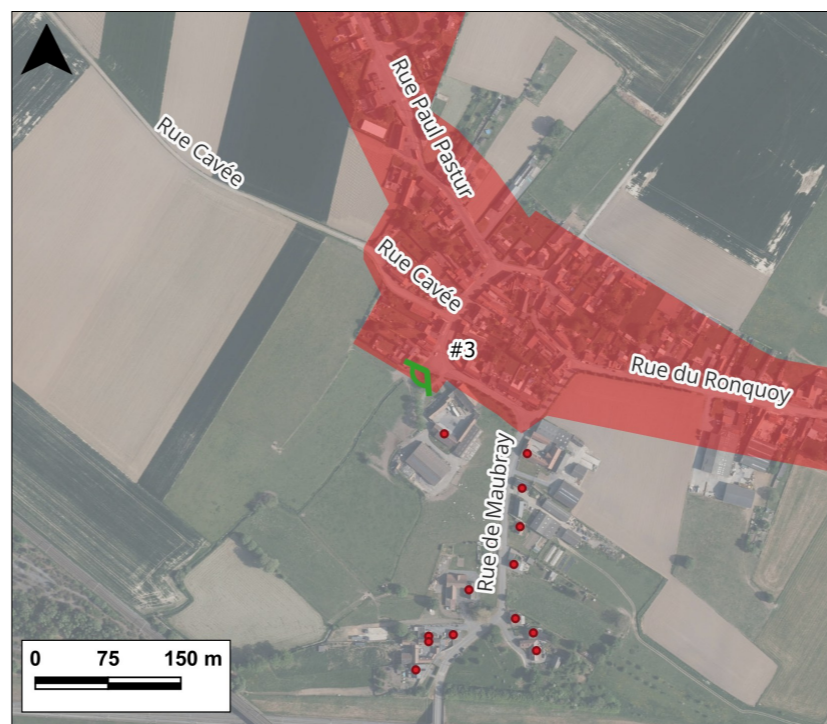

**Situation existante**



**Situation projetée**



4 3 2 1

Parc éolien existant de Tournai  
 Antoing Brunehaut extension

Parc éolien existant de Tournai  
 Antoing Brunehaut

**Photomontage #4 : Zone d'habitat de Maubray, au niveau de la rue des Sables, n°17, à Antoing**

Perception du projet depuis : Lieu de vie, à proximité d'un intérêt paysager (PIP ADESA et PdS)

Données techniques de la prise de vue

Position Lambert Belge 72 : X = 88.416 | Y = 137.877 Altitude = 46 m

Angle de visée : 242°

Largeur du champ de vision : 120°

Distance à l'éolienne la plus proche : 4.396 m

Qualification de l'impact visuel des éoliennes

Hauteur perçue et occupation visuelle verticale théorique de la plus proche : 3 cm / 10 %

Taux d'occupation visuelle horizontale théorique : 8 %

Qualification de l'impact potentiel sur base des occupations visuelles théoriques : Faible

Qualification de l'impact réel du photomontage : Visible

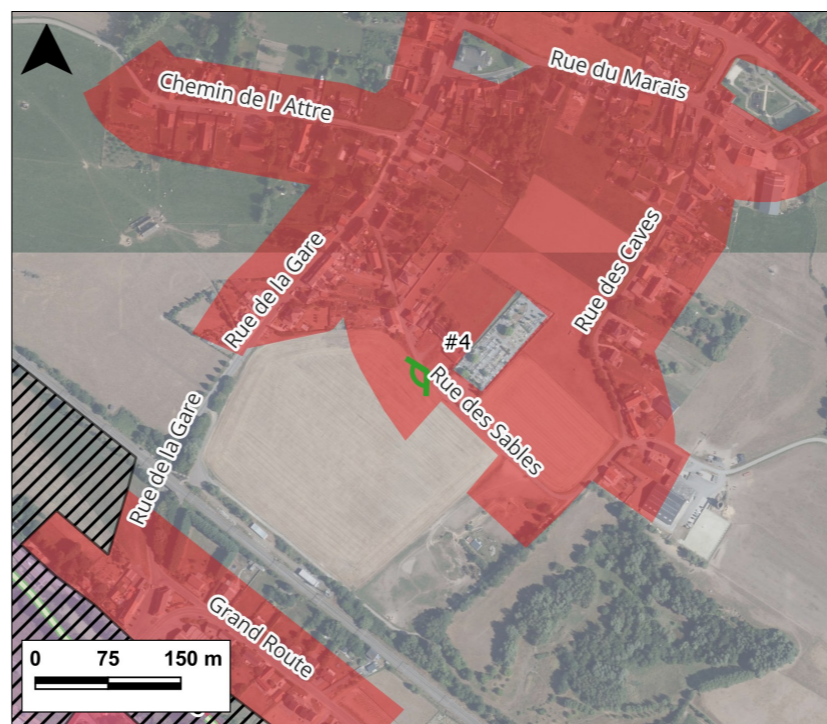

**Situation existante**



**Situation projetée**



**Photomontage #5 : En bordure Sud-Ouest de la zone d'habitat de Morlies, au niveau du Chemin du Masy n°19 à Antoing**

Perception du projet depuis : Lieu de vie, intérêt paysager (PIP ADESA et PdS)

Données techniques de la prise de vue

Position Lambert Belge 72 : X = 87.667 | Y = 137.258 Altitude = 42 m

Angle de visée : 252°

Largeur du champ de vision : 120°

Distance à l'éolienne la plus proche : 3.491 m

Qualification de l'impact visuel des éoliennes

Hauteur perçue et occupation visuelle verticale théorique de la plus proche : 4 cm / 12 %

Taux d'occupation visuelle horizontale théorique : 10 %

Qualification de l'impact potentiel sur base des occupations visuelles théoriques : Faible

Qualification de l'impact réel du photomontage : Visible

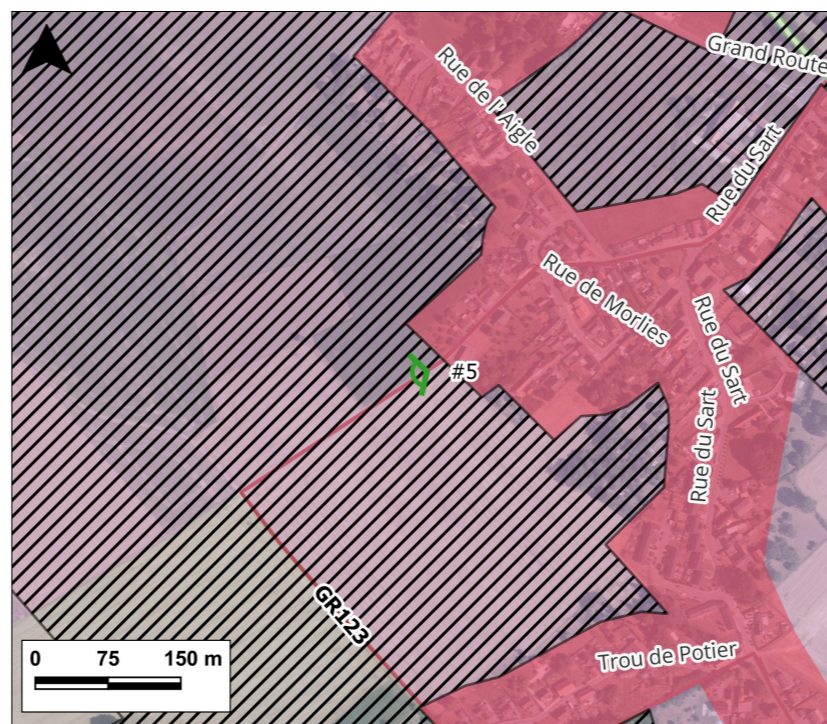

**Situation existante**



**Situation projetée**

4 3 2 1

Parc éolien existant de Tournai  
 Antoing Brunehaut extension

Parc éolien existant de Tournai  
 Antoing Brunehaut



**Photomontage #6 : A proximité du plan d'eau "Le Grand Large" et du complexe d'écologes "Your Nature", à Antoing**

Perception du projet depuis : Intérêt paysager (PIP ADESA et PdS), promenade

Données techniques de la prise de vue

Position Lambert Belge 72 : X = 86.001 | Y = 137.594 Altitude = 23 m

Angle de visée : 273°

Largeur du champ de vision : 120°

Distance à l'éolienne la plus proche : 2.120 m

Qualification de l'impact visuel des éoliennes

Hauteur perçue et occupation visuelle verticale théorique de la plus proche : 7 cm / 20 %

Taux d'occupation visuelle horizontale théorique : 11 %

Qualification de l'impact potentiel sur base des occupations visuelles théoriques : Moyen

Qualification de l'impact réel du photomontage : Visible

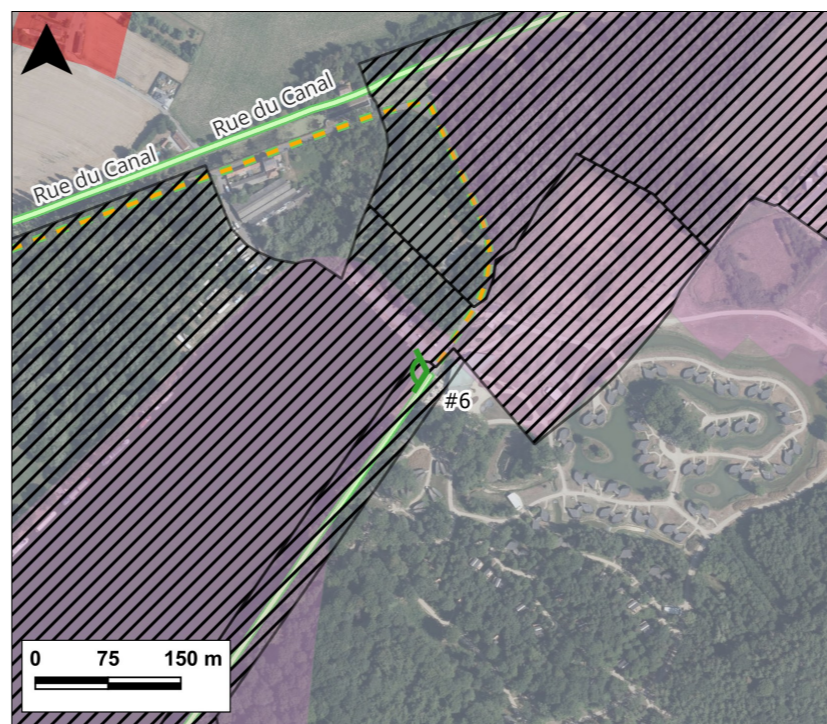

**Situation existante**



**Situation projetée**



**Photomontage #7 : Vue depuis le sud de la zone d'habitat du Champ des Faux (rue des Chantiers) en direction du plan d'eau "Le Grand Large" et du centre nautique, à Antoing**

Perception du projet depuis : Lieu de vie, Intérêt paysager (PIP ADESA et PdS)

Données techniques de la prise de vue

Position Lambert Belge 72 : X = 85.031 | Y = 137.495 Altitude = 22 m

Angle de visée : 203°

Largeur du champ de vision : 120°

Distance à l'éolienne la plus proche : 1.271 m

Qualification de l'impact visuel des éoliennes

Hauteur perçue et occupation visuelle verticale théorique de la plus proche : 12 cm / 33 %

Taux d'occupation visuelle horizontale théorique : 11 %

Qualification de l'impact potentiel sur base des occupations visuelles théoriques : Fort

Qualification de l'impact réel du photomontage : Visible

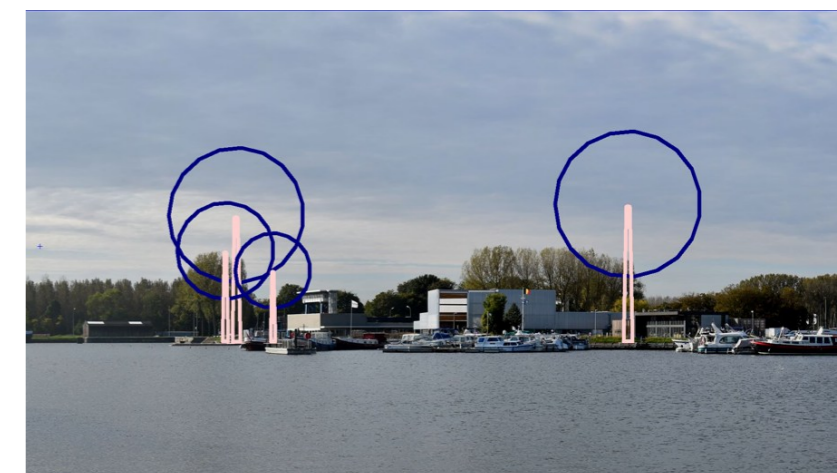
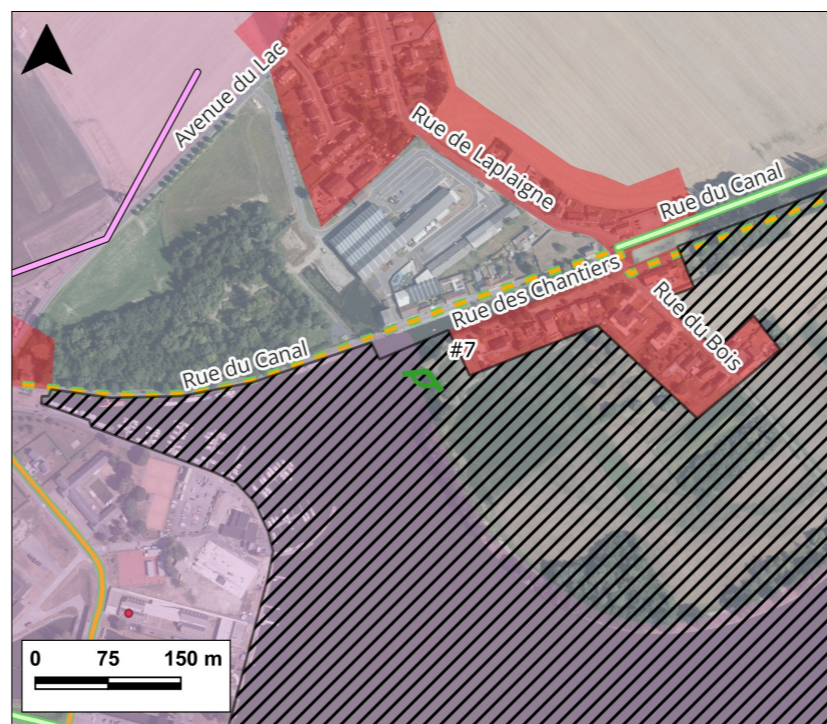

**Situation existante**



**Situation projetée**



**Photomontage #8 : Le long de la zone d'habitat et du plan d'eau "Le Petit Large", au niveau de la rue du Large, à Antoing**

Perception du projet depuis : Lieu de vie, Intérêt paysager (PIP ADESA), promenade

Données techniques de la prise de vue

Position Lambert Belge 72 : X = 84.555 | Y = 137.499 Altitude = 22 m

Angle de visée : 225°

Largeur du champ de vision : 150°

Distance à l'éolienne la plus proche : 970 m

Qualification de l'impact visuel des éoliennes

Hauteur perçue et occupation visuelle verticale théorique de la plus proche : 15 cm / 43 %

Taux d'occupation visuelle horizontale théorique : 12 %

Qualification de l'impact potentiel sur base des occupations visuelles théoriques : Fort

Qualification de l'impact réel du photomontage : Partiellement visible

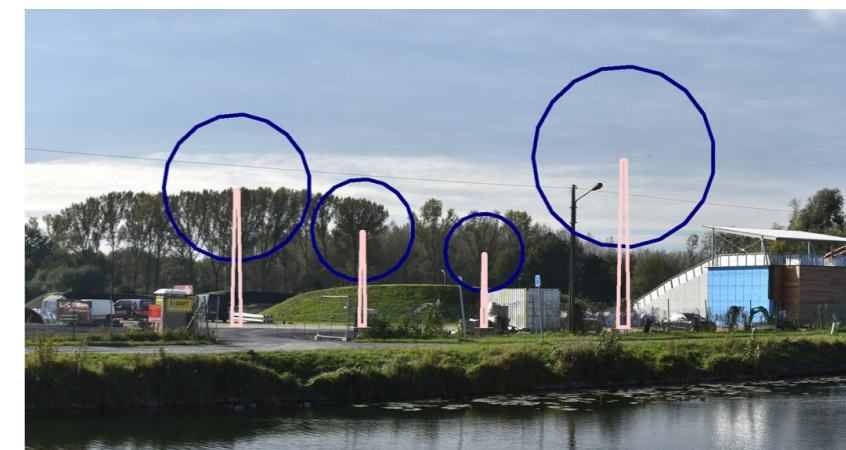
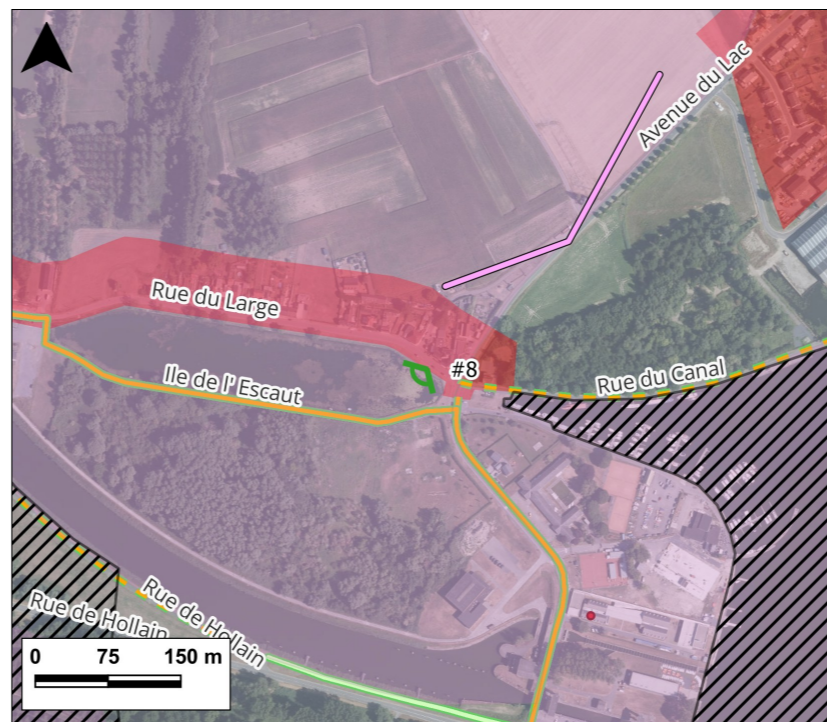

**Situation existante**



**Situation projetée**



4 3 2 1  
 Parc éolien existant de Tournai  
 Antoing Brunehaut extension Parc éolien existant de Tournai  
 Antoing Brunehaut

**Photomontage #9 : Zone d'habitat Le Sart Colin, au niveau de la rue du Burgot n°5, à Brunehaut**

Perception du projet depuis : Lieu de vie, promenade (GR123)

Données techniques de la prise de vue

Position Lambert Belge 72 : X = 85.086 | Y = 135.693 Altitude = 22 m

Angle de visée : 296°

Largeur du champ de vision : 120°

Distance à l'éolienne la plus proche : 1.005 m

Qualification de l'impact visuel des éoliennes

Hauteur perçue et occupation visuelle verticale théorique de la plus proche : 15 cm / 42 %

Taux d'occupation visuelle horizontale théorique : 36 %

Qualification de l'impact potentiel sur base des occupations visuelles théoriques : Fort

Qualification de l'impact réel du photomontage : Visible



**Situation existante**



**Situation projetée**



Parc éolien existant de Tournai Antoing Brunehaut extension    Parc éolien existant de Tournai Antoing Brunehaut

**Photomontage #10 : En bordure Ouest de la zone d'habitat de l'Auminois, au niveau de la rue du Plat Monnier n°8, à Brunehaut**

Perception du projet depuis : Lieu de vie

Données techniques de la prise de vue

Position Lambert Belge 72 : X = 84.738 | Y = 135.332    Altitude = 22 m

Angle de visée : 322°

Largeur du champ de vision : 120°

Distance à l'éolienne la plus proche : 879 m

Qualification de l'impact visuel des éoliennes

Hauteur perçue et occupation visuelle verticale théorique de la plus proche : 17 cm / 47 %

Taux d'occupation visuelle horizontale théorique : 41 %

Qualification de l'impact potentiel sur base des occupations visuelles théoriques : Fort

Qualification de l'impact réel du photomontage : Visible

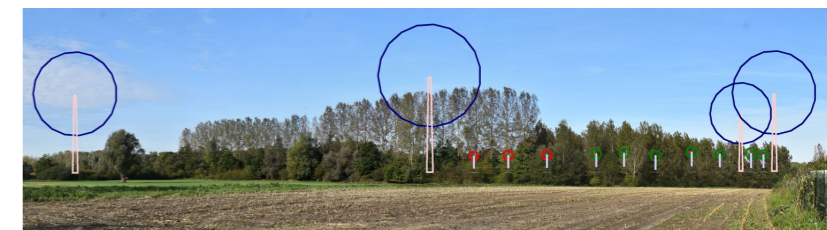

**Situation existante**



**Situation projetée**

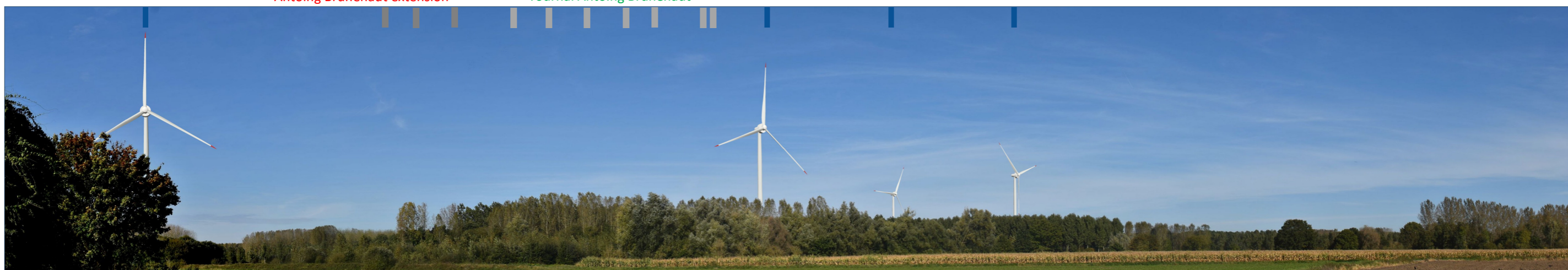

Parc éolien existant de Tournai  
 Antoing Brunehaut extension

Parc éolien existant de  
 Tournai Antoing Brunehaut

**Photomontage #11 : Habitation isolée à proximité de la zone d'habitat de Laplaigne, au niveau de la rue du Plat Monnier n°15E, à Brunehaut**

Perception du projet depuis : Lieu de vie, à proximité d'un lieu de promenade (GR123)

Données techniques de la prise de vue

Position Lambert Belge 72 : X = 84.234 | Y = 135.130 Altitude = 22 m

Angle de visée : 346°

Largeur du champ de vision : 120°

Distance à l'éolienne la plus proche : 640 m

Qualification de l'impact visuel des éoliennes

Hauteur perçue et occupation visuelle verticale théorique de la plus proche : 23 cm / 64 %

Taux d'occupation visuelle horizontale théorique : 44 %

Qualification de l'impact potentiel sur base des occupations visuelles théoriques : Très Fort

Qualification de l'impact réel du photomontage : Visible

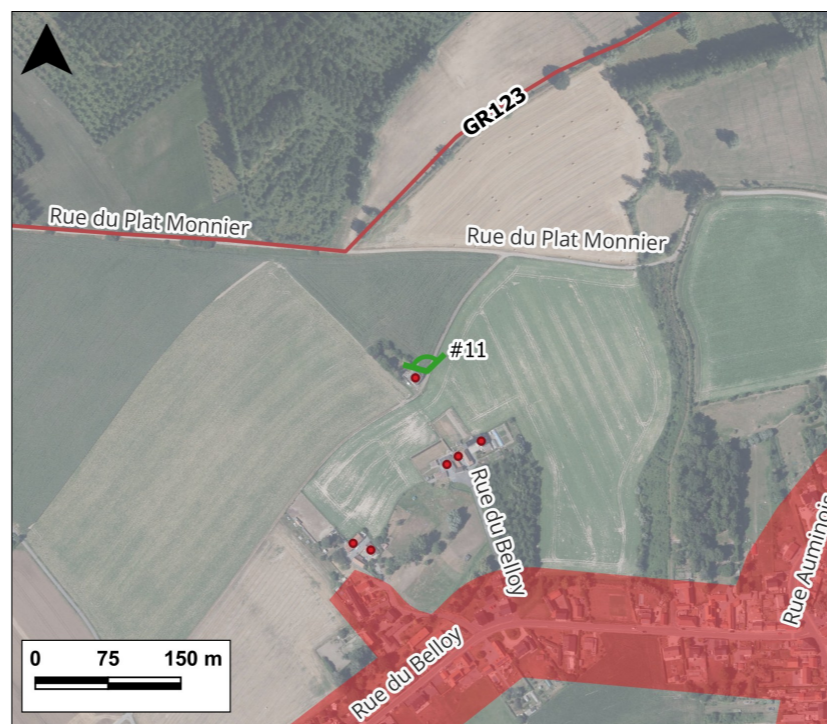

**Situation existante**



**Situation projetée**

Parc éolien existant de Tournai  
 Antoing Brunehaut extension

Parc éolien existant de Tournai Antoing Brunehaut

4

1

3

2



**Photomontage #12 : Habitation isolée à proximité de la zone d'habitat de Laplaigne, au niveau de la rue de la Couture des Prés n°1, à Brunehaut**

Perception du projet depuis : Lieu de vie

Données techniques de la prise de vue

Position Lambert Belge 72 : X = 83.798 | Y = 134.977 Altitude = 22 m

Angle de visée : 353°

Largeur du champ de vision : 120°

Distance à l'éolienne la plus proche : 466 m

Qualification de l'impact visuel des éoliennes

Hauteur perçue et occupation visuelle verticale théorique de la plus proche : 32 cm / 86 %

Taux d'occupation visuelle horizontale théorique : 25 %

Qualification de l'impact potentiel sur base des occupations visuelles théoriques : Très Fort

Qualification de l'impact réel du photomontage : Visible



**Situation existante**



**Situation projetée**



**Photomontage #13 : Zone d'habitat de Flines-lès-Mortagne, au niveau de la rue de Laplaigne n°40, en France**

Perception du projet depuis : Lieu de vie

Données techniques de la prise de vue

Position Lambert Belge 72 : X = 85.669 | Y = 134.140 Altitude = 22 m

Angle de visée : 306°

Largeur du champ de vision : 120°

Distance à l'éolienne la plus proche : 2.370 m

Qualification de l'impact visuel des éoliennes

Hauteur perçue et occupation visuelle verticale théorique de la plus proche : 6 cm / 18 %

Taux d'occupation visuelle horizontale théorique : 17 %

Qualification de l'impact potentiel sur base des occupations visuelles théoriques : Moyen

Qualification de l'impact réel du photomontage : Visible

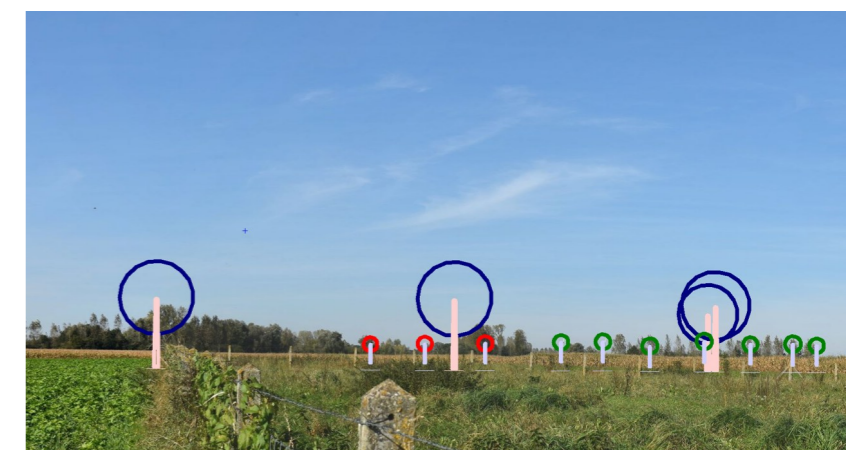

**Situation existante**



**Situation projetée**



Parc éolien existant de Tournai Antoing Brunehaut extension

Parc éolien existant de Tournai Antoing Brunehaut

**Photomontage #14 : Zone d'habitat de Rouillon, au niveau de la rue de Wiers, en France**

Perception du projet depuis : Lieu de vie

Données techniques de la prise de vue

Position Lambert Belge 72 : X = 87.967 | Y = 133.962 Altitude = 29 m

Angle de visée : 255°

Largeur du champ de vision : 120°

Distance à l'éolienne la plus proche : 4.359 m

Qualification de l'impact visuel des éoliennes

Hauteur perçue et occupation visuelle verticale théorique de la plus proche : 3 cm / 10 %

Taux d'occupation visuelle horizontale théorique : 11 %

Qualification de l'impact potentiel sur base des occupations visuelles théoriques : Faible

Qualification de l'impact réel du photomontage : Partiellement visible



**Situation existante**



**Situation projetée**

Parc éolien existant de Tournai Antoing  
 Brunehaut extension 4 Parc éolien existant de Tournai Antoing Brunehaut 3 1 2

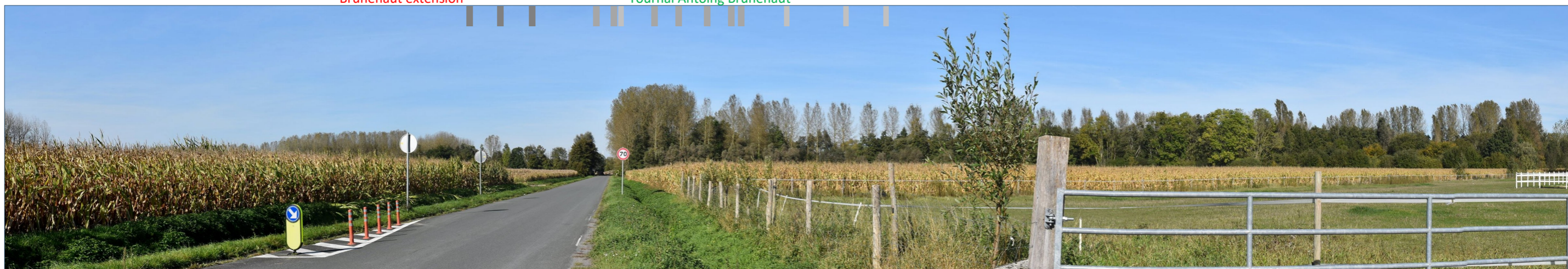

**Photomontage #15 : Zone d'habitat La Baraque, au niveau de la rue du Village n°69, à Brunehaut**

Perception du projet depuis : Lieu de vie

Données techniques de la prise de vue

Position Lambert Belge 72 : X = 84.601 | Y = 133.525 Altitude = 22 m

Angle de visée : 345°

Largeur du champ de vision : 120°

Distance à l'éolienne la plus proche : 2.118 m

Qualification de l'impact visuel des éoliennes

Hauteur perçue et occupation visuelle verticale théorique de la plus proche : 7 cm / 20 %

Taux d'occupation visuelle horizontale théorique : 13 %

Qualification de l'impact potentiel sur base des occupations visuelles théoriques : Moyen

Qualification de l'impact réel du photomontage : Non visible

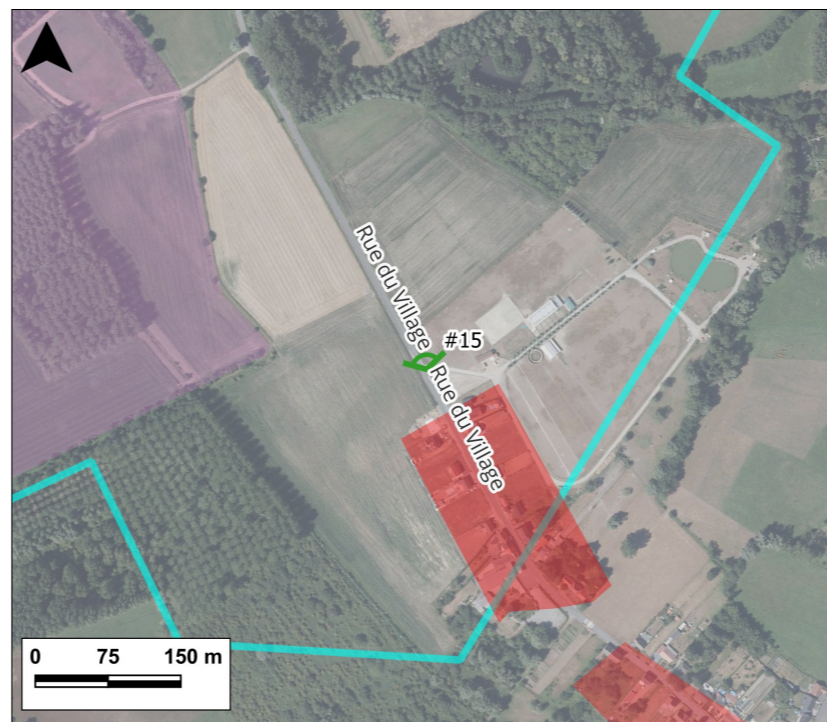

**Situation existante**



**Situation projetée**

Parc éolien existant de Tournai Antoing  
 Brunehaut extension      Parc éolien existant de  
 Tournai Antoing Brunehaut      4      31      2



**Photomontage #16 : Zone d'habitat "Le Maroc", au niveau de la rue Jean Duquenne n°68, en France**

Perception du projet depuis : Lieu de vie

Données techniques de la prise de vue

Position Lambert Belge 72 : X = 84.235 | Y = 131.315      Altitude = 24 m

Angle de visée : 359°

Largeur du champ de vision : 120°

Distance à l'éolienne la plus proche : 4.148 m

Qualification de l'impact visuel des éoliennes

Hauteur perçue et occupation visuelle verticale théorique de la plus proche : 4 cm / 10 %

Taux d'occupation visuelle horizontale théorique : 6 %

Qualification de l'impact potentiel sur base des occupations visuelles théoriques : Faible

Qualification de l'impact réel du photomontage : Non visible



**Situation existante**



**Situation projetée**

Parc éolien existant de Tournai Antoing  
 Brunehaut extension

Parc éolien existant de  
 Tournai Antoing Brunehaut

14 3 2

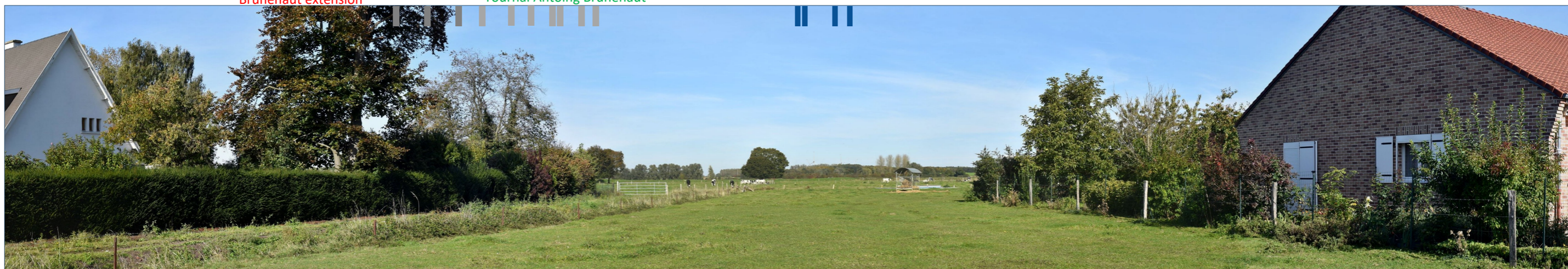

**Photomontage #17 : Zone d'habitat "Chorette", au niveau de la rue de Chorette n°52, en France**

Perception du projet depuis : Lieu de vie

Données techniques de la prise de vue

Position Lambert Belge 72 : X = 82.014 | Y = 130.790 Altitude = 23 m

Angle de visée : 17°

Largeur du champ de vision : 150°

Distance à l'éolienne la plus proche : 4.920 m

Qualification de l'impact visuel des éoliennes

Hauteur perçue et occupation visuelle verticale théorique de la plus proche : 3 cm / 9 %

Taux d'occupation visuelle horizontale théorique : 2 %

Qualification de l'impact potentiel sur base des occupations visuelles théoriques : Faible

Qualification de l'impact réel du photomontage : Visible



**Situation existante**



**Situation projetée**

Parc éolien existant de Tournai Antoing  
 Brunehaut extension

Parc éolien existant de  
 Tournai Antoing Brunehaut

1 4 32

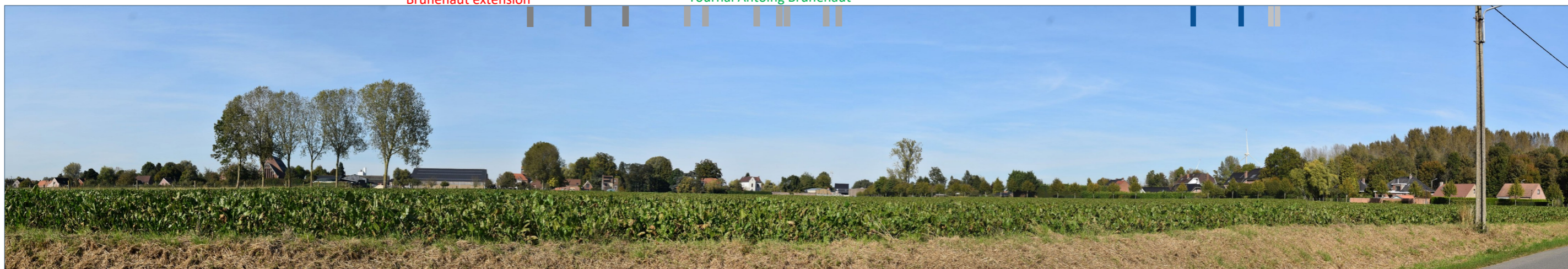

**Photomontage #18 : En bordure Est du hameau de Fournes, au niveau de la rue Fernand Gernez n°11, à Brunehaut**

Perception du projet depuis : Lieu de vie

Données techniques de la prise de vue

Position Lambert Belge 72 : X = 82.702 | Y = 133.656 Altitude = 25 m

Angle de visée : 353°

Largeur du champ de vision : 120°

Distance à l'éolienne la plus proche : 2.015 m

Qualification de l'impact visuel des éoliennes

Hauteur perçue et occupation visuelle verticale théorique de la plus proche : 7 cm / 21 %

Taux d'occupation visuelle horizontale théorique : 4 %

Qualification de l'impact potentiel sur base des occupations visuelles théoriques : Moyen

Qualification de l'impact réel du photomontage : Partiellement visible



**Situation existante**



Parc éolien existant de Tournai Antoing Brunehaut extension

Parc éolien existant de Tournai Antoing Brunehaut

**Situation projetée**



**Photomontage #19 : Au niveau du point de vue remarquable de l'ADESA dirigé vers le projet sur la rue de la Bourbe**

Perception du projet depuis : Intérêt paysager (PIP et PVR ADESA)

Données techniques de la prise de vue

Position Lambert Belge 72 : X = 80.970 | Y = 134.174 Altitude = 40 m

Angle de visée : 12°

Largeur du champ de vision : 120°

Distance à l'éolienne la plus proche : 2.972 m

Qualification de l'impact visuel des éoliennes

Hauteur perçue et occupation visuelle verticale théorique de la plus proche : 5 cm / 14 %

Taux d'occupation visuelle horizontale théorique : 9 %

Qualification de l'impact potentiel sur base des occupations visuelles théoriques : Moyen

Qualification de l'impact réel du photomontage : Visible

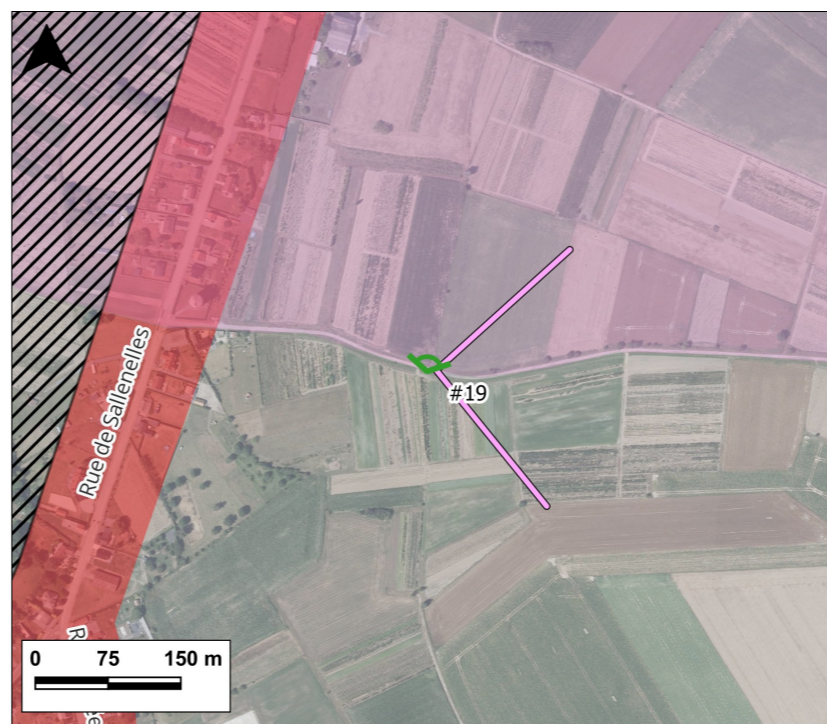

**Situation existante**



**Situation projetée**



**Photomontage #20 : A l'Est de la zone d'habitat de Bléharies, le long de l'Escaut au niveau de la rue Quai de l'Escaut n°54, à Brunehaut**

Perception du projet depuis : Lieu de vie, promenade (GR123), Intérêt paysager (PIP ADESA et Pds à proximité)

Données techniques de la prise de vue

Position Lambert Belge 72 : X = 82.814 | Y = 134.611 Altitude = 20 m

Angle de visée : 58°

Largeur du champ de vision : 120°

Distance à l'éolienne la plus proche : 1.178 m

Qualification de l'impact visuel des éoliennes

Hauteur perçue et occupation visuelle verticale théorique de la plus proche : 13 cm / 36 %

Taux d'occupation visuelle horizontale théorique : 10 %

Qualification de l'impact potentiel sur base des occupations visuelles théoriques : Fort

Qualification de l'impact réel du photomontage : Non visible

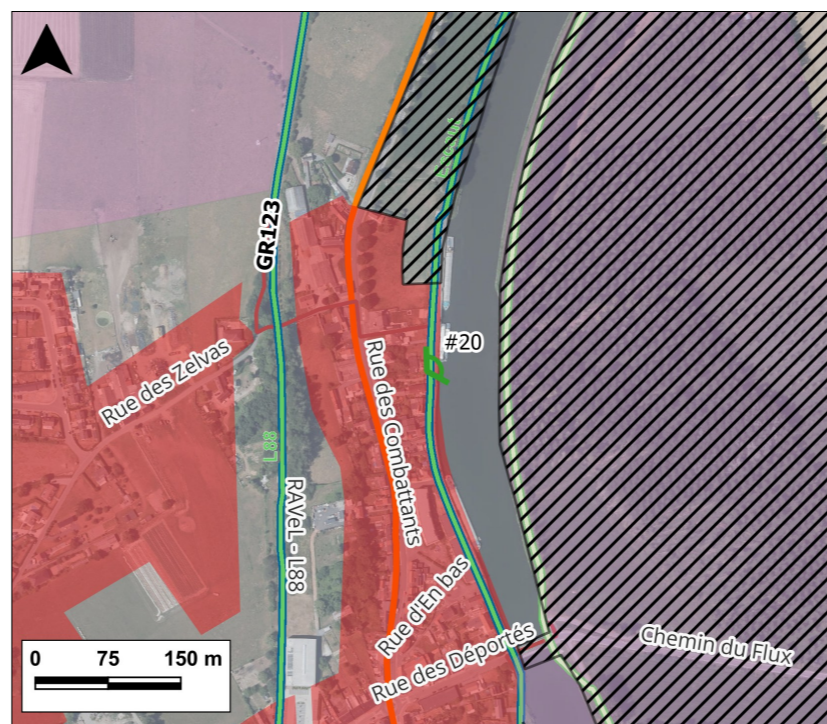

*Situation existante*



*Situation projetée*

1 2 3 4



**Photomontage #21 : Au niveau des habitations isolées situées au n°162,165 et 205 de la rue de Tournai, à Brunehaut**

Perception du projet depuis : Lieu de vie, Intérêt paysager (PIP PdS et proximité d'un PIP ADESA)

Données techniques de la prise de vue

Position Lambert Belge 72 : X = 82.856 | Y = 135.054 Altitude = 23 m

Angle de visée : 77°

Largeur du champ de vision : 120°

Distance à l'éolienne la plus proche : 891 m

Qualification de l'impact visuel des éoliennes

Hauteur perçue et occupation visuelle verticale théorique de la plus proche : 17 cm / 47 %

Taux d'occupation visuelle horizontale théorique : 19 %

Qualification de l'impact potentiel sur base des occupations visuelles théoriques : Fort

Qualification de l'impact réel du photomontage : Non visible

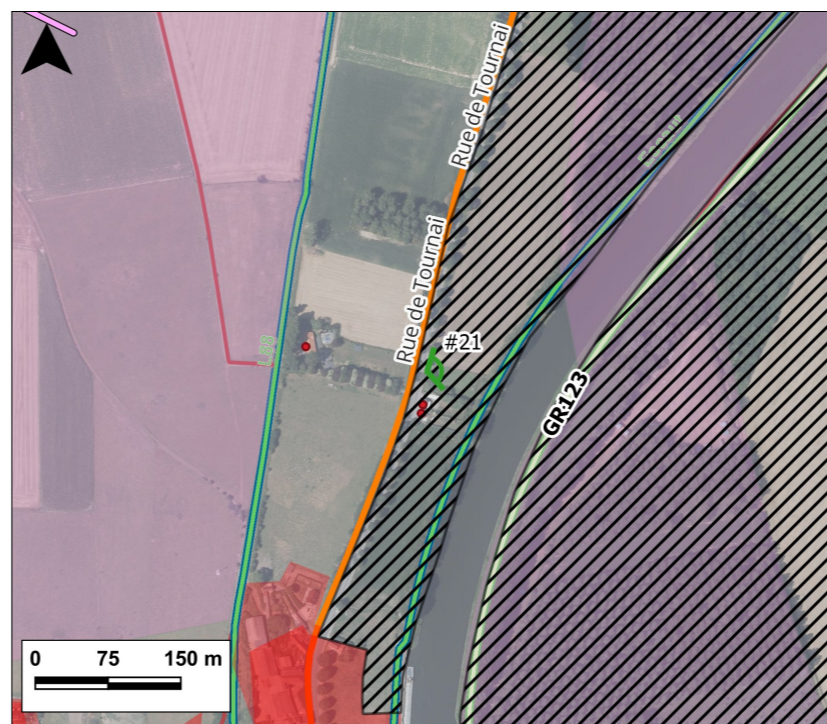

**Situation existante**



**Situation projetée**



**Photomontage #22 : Au lieu-dit "Pierre Brunehaut", sur le chemin entre la rue des Six Chemins et la rue du Cimetière, à Brunehaut**

Perception du projet depuis : Intérêt paysager (PIP et LVR ADESA), promenade (GR123), patrimoine (M)

Données techniques de la prise de vue

Position Lambert Belge 72 : X = 82.312 | Y = 135.488 Altitude = 32 m

Angle de visée : 90°

Largeur du champ de vision : 120°

Distance à l'éolienne la plus proche : 1.356 m

Qualification de l'impact visuel des éoliennes

Hauteur perçue et occupation visuelle verticale théorique de la plus proche : 11 cm / 31 %

Taux d'occupation visuelle horizontale théorique : 24 %

Qualification de l'impact potentiel sur base des occupations visuelles théoriques : Fort

Qualification de l'impact réel du photomontage : Visible

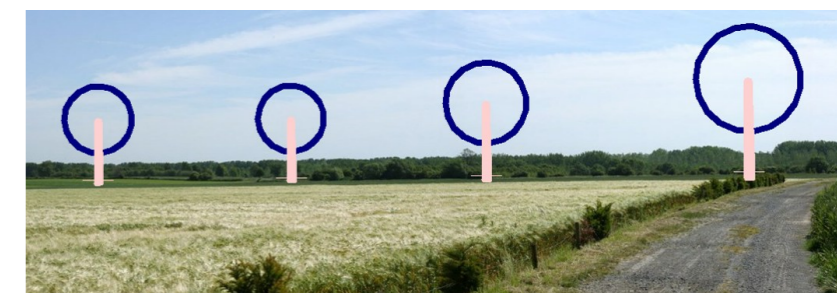

**Situation existante**



**Situation projetée**

1 2 3 4



**Photomontage #23 : A l'Est de la zone d'habitat "Le Fort Debout", au niveau de la rue Petit Marais n°17, à Brunehaut**

Perception du projet depuis : Lieu de vie, intérêt paysager (PIP ADESA et PdS)

Données techniques de la prise de vue

Position Lambert Belge 72 : X = 83.365 | Y = 136.515 Altitude = 22 m

Angle de visée : 117°

Largeur du champ de vision : 120°

Distance à l'éolienne la plus proche : 726 m

Qualification de l'impact visuel des éoliennes

Hauteur perçue et occupation visuelle verticale théorique de la plus proche : 21 cm / 57%

Taux d'occupation visuelle horizontale théorique : 57 %

Qualification de l'impact potentiel sur base des occupations visuelles théoriques : Très Fort

Qualification de l'impact réel du photomontage : Partiellement visible



**Situation existante**



**Situation projetée**



**Photomontage #24 : Au sud de la zone d'habitat de Jollain-Merlin, au niveau de la rue de Rongy, à Brunaut**

Perception du projet depuis : Lieu de vie, intérêt paysager (PIP ADESA)

Données techniques de la prise de vue

Position Lambert Belge 72 : X = 81.828 | Y = 136.323 Altitude = 30 m

Angle de visée : 71°

Largeur du champ de vision : 120°

Distance à l'éolienne la plus proche : 2.046 m

Qualification de l'impact visuel des éoliennes

Hauteur perçue et occupation visuelle verticale théorique de la plus proche : 7 cm / 21 %

Taux d'occupation visuelle horizontale théorique : 23 %

Qualification de l'impact potentiel sur base des occupations visuelles théoriques : Moyen

Qualification de l'impact réel du photomontage : Visible



**Situation existante**



**Situation projetée**

Parc éolien existant de Tournai  
 Antoing Brunehaut



**Photomontage #25 : Au niveau d'habitations isolées situées sur la rue des Bauderets n°6, à Brunehaut**

Perception du projet depuis : Lieu de vie, intérêt paysager (PIP ADESA)

Données techniques de la prise de vue

Position Lambert Belge 72 : X = 80.499 | Y = 137.015 Altitude = 32 m

Angle de visée : 71°

Largeur du champ de vision : 120°

Distance à l'éolienne la plus proche : 3.544 m

Qualification de l'impact visuel des éoliennes

Hauteur perçue et occupation visuelle verticale théorique de la plus proche : 4 cm / 12 %

Taux d'occupation visuelle horizontale théorique : 14 %

Qualification de l'impact potentiel sur base des occupations visuelles théoriques : Faible

Qualification de l'impact réel du photomontage : Visible

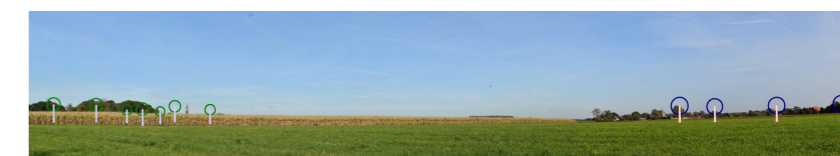

**Situation existante**



**Situation projetée**



**Photomontage #26 : Au niveau d'une habitation isolée située le long de l'Escaut, au niveau du Ravel n°88 qui passe à proximité de la rue Près Sous la Ville, n°1, à Brunehaut**

Perception du projet depuis : Lieu de vie, intérêt paysager (PIP ADESA et PdS), promenade (ligne Ravel 88)

Données techniques de la prise de vue

Position Lambert Belge 72 : X = 83.893 | Y = 137.513 Altitude = 22 m

Angle de visée : 132°

Largeur du champ de vision : 120°

Distance à l'éolienne la plus proche : 878 m

Qualification de l'impact visuel des éoliennes

Hauteur perçue et occupation visuelle verticale théorique de la plus proche : 17 cm / 48 %

Taux d'occupation visuelle horizontale théorique : 17 %

Qualification de l'impact potentiel sur base des occupations visuelles théoriques : Fort

Qualification de l'impact réel du photomontage : Partiellement visible

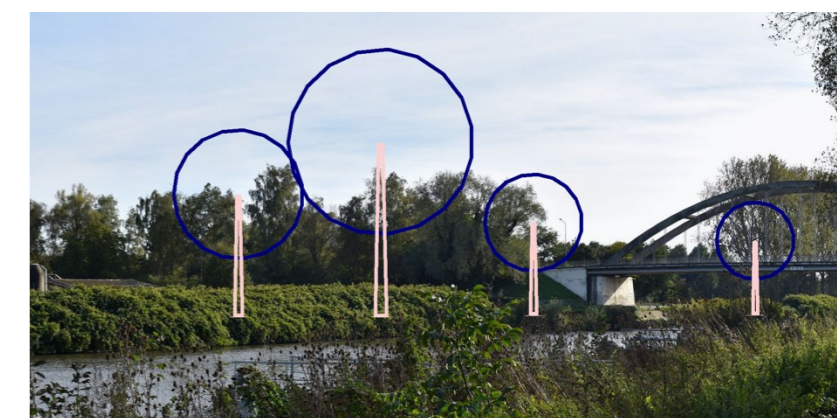
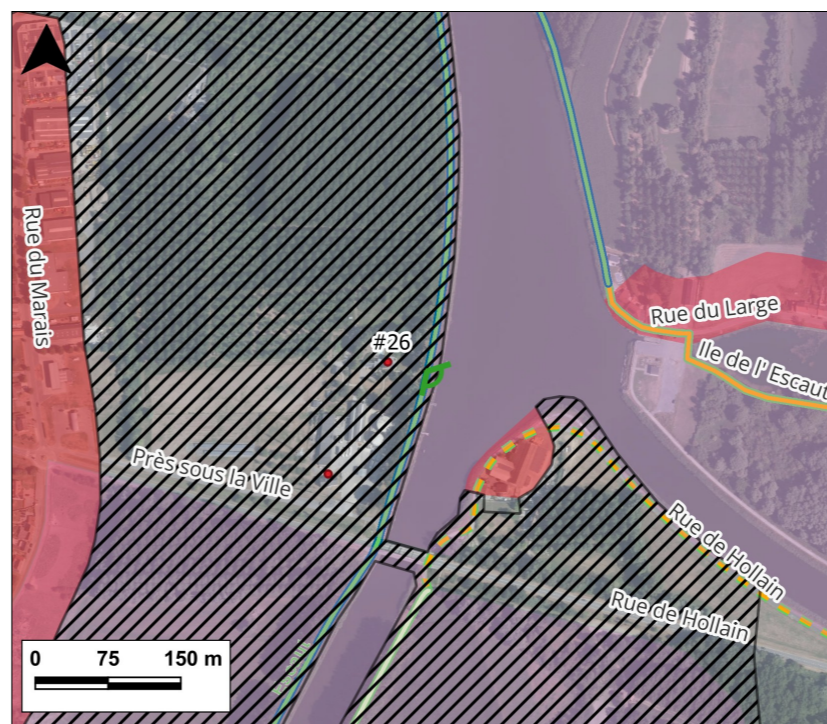

**Situation existante**



**Situation projetée**



**Photomontage #27 : A l'Ouest de la zone d'habitat de Bruyelle, au niveau de la rue Jean Delcroix n°14, à Brunehaut**

Perception du projet depuis : Lieu de vie, intérêt paysager (PIP ADESA), proximité de patrimoine (M)

Données techniques de la prise de vue

Position Lambert Belge 72 : X = 83.165 | Y = 138.508 Altitude = 22 m

Angle de visée : 140°

Largeur du champ de vision : 120°

Distance à l'éolienne la plus proche : 2.066 m

Qualification de l'impact visuel des éoliennes

Hauteur perçue et occupation visuelle verticale théorique de la plus proche : 7 cm / 20 %

Taux d'occupation visuelle horizontale théorique : 12 %

Qualification de l'impact potentiel sur base des occupations visuelles théoriques : Moyen

Qualification de l'impact réel du photomontage : Partiellement visible

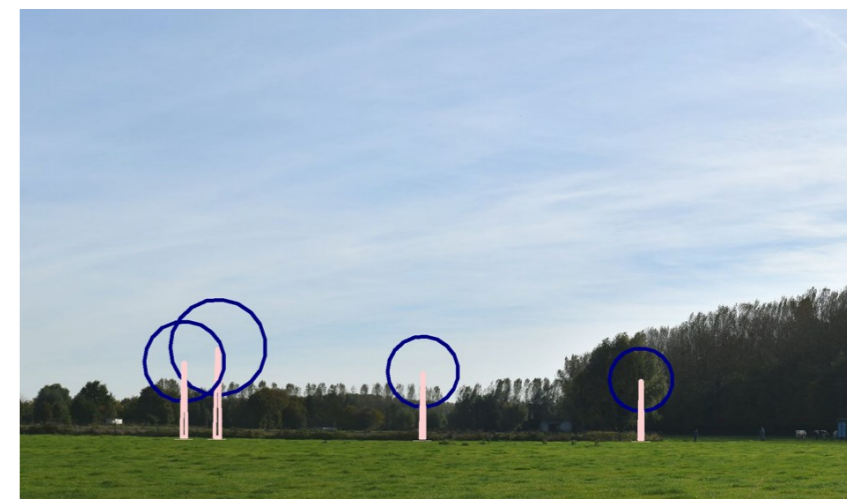
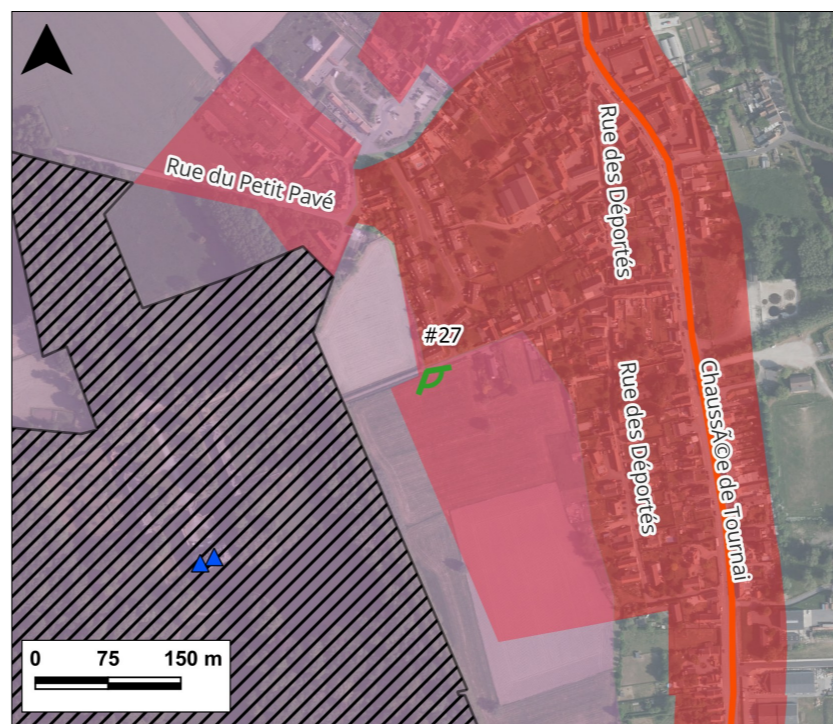

**Situation existante**



**Situation projetée**



**Photomontage #28 : Au niveau du PVR de l'ADESA et d'habitations isolées situées sur la rue du Rûchau n°11, à Brunehaut**

Perception du projet depuis : Lieu de vie, Intérêt paysager (PIP et PVR ADESA)

Données techniques de la prise de vue

Position Lambert Belge 72 : X = 81.967 | Y = 138.650 Altitude = 32 m

Angle de visée : 106°

Largeur du champ de vision : 120°

Distance à l'éolienne la plus proche : 2.904 m

Qualification de l'impact visuel des éoliennes

Hauteur perçue et occupation visuelle verticale théorique de la plus proche : 5 cm / 15 %

Taux d'occupation visuelle horizontale théorique : 13 %

Qualification de l'impact potentiel sur base des occupations visuelles théoriques : Moyen

Qualification de l'impact réel du photomontage : Partiellement visible



**Situation existante**



**Situation projetée**



**Photomontage #29 : Au niveau d'un PVR à hauteur du parc éolien existant de Tournai Antoing Brunehaut, à proximité de la rue du Rûchau, à Brunehaut**

Perception du projet depuis : Intérêt paysager (PIP ADESA)

Données techniques de la prise de vue

Position Lambert Belge 72 : X = 82.042 | Y = 139.663 Altitude = 62 m

Angle de visée : 143°

Largeur du champ de vision : 120°

Distance à l'éolienne la plus proche : 3.632 m

Qualification de l'impact visuel des éoliennes

Hauteur perçue et occupation visuelle verticale théorique de la plus proche : 4 cm / 12 %

Taux d'occupation visuelle horizontale théorique : 9 %

Qualification de l'impact potentiel sur base des occupations visuelles théoriques : Faible

Qualification de l'impact réel du photomontage : Visible

